

令和3年6月 定期募集住宅一覧(東松島市)

◆募集期間 令和3年6月1日(火)~12日(土)まで(当日消印有効)

◆市営住宅 入居資格に該当されている方であれば、どなたでも申込できます。
ただし、単身での申し込みの場合は「単身可」住宅のみとなります。(単身条件を満たす必要があります)

住宅名	所在地	形式	募集戸数	階数等	EV有無	完成年度	構造	家賃一覧表(目安)						共益費	駐車場 使用料
								一般階層				裁量階層			
								A 0円~ 104,000円	B 104,001円~ 123,000円	C 123,001円~ 139,000円	D 139,001円~ 158,000円	E 158,001円~ 186,000円	F 186,001円~ 214,000円		
1 柳の目西	宮城県東松島市赤井字南一76-75	2LDK	1	平屋建戸建	無	平成30年度	木造	22,100	25,600	29,200	33,000	37,700	43,500	-	-
2 五味倉①	東松島市大曲字前畑57-2	4K	1	2階建2戸1	無	平成9年度	木造	19,100	22,100	25,300	28,500	32,600	37,600	-	-
3 五味倉②	東松島市大曲字前畑57-2	4K	1	2階建2戸1	無	平成8年度	木造	18,900	21,800	25,000	28,200	32,200	37,200	-	-
4 五味倉③	東松島市大曲字前畑57-2	3K	1	2階建2戸1	無	平成6年度	木造	16,100	18,600	21,200	23,900	27,400	31,600	-	-
5 小野駅前①	東松島市牛網字駅前一丁目53番地1	3DK	1	2階建2戸1	無	平成17年度	木造	22,400	25,800	29,500	33,300	38,100	43,900	-	-
6 小野駅前②	東松島市牛網字駅前一丁目53番地1	3LDK	1	2階建2戸1	無	平成17年度	木造	22,200	25,600	29,300	33,000	37,700	43,600	-	-
7 小野駅前北	東松島市牛網字駅前一丁目47番地6	2LDK	2	平屋建2戸1	無	平成25年度	木造	20,000	23,100	26,400	29,800	34,100	39,300	-	-
8 小松南①	東松島市小松字谷地170番地1	2LDK	1	集合2F	有	平成25年度	軽量鉄骨造	20,700	23,900	27,400	30,900	35,300	40,700	有	有
9 小松南②	東松島市小松字谷地170番地1	2LDK	1	集合2F	有	平成25年度	軽量鉄骨造	20,600	23,800	27,200	30,700	35,100	40,500	有	有
10 小松南③	東松島市小松字谷地170番地1	2LDK	1	集合2F	有	平成25年度	軽量鉄骨造	19,100	22,000	25,200	28,400	32,400	37,400	有	有
11 川前四番	東松島市赤井字川前四番139番地1	1LDK 単身可	1	平屋建長屋	無	平成25年度	軽量鉄骨造	11,700	13,500	15,400	17,400	19,900	22,900	有	有
12 あおい①	東松島市あおい一丁目9番地1	2LDK	1	2階建2戸1	無	平成28年度	木造	23,100	26,700	30,500	34,400	39,300	45,400	-	有
13 あおい②	東松島市あおい一丁目9番地1	3LDK	1	2階建2戸1	無	平成28年度	木造	25,300	29,200	33,400	37,700	43,100	49,700	-	有
14 矢本西	東松島市矢本字二反走331番地5	2LDK	1	平屋建戸建	無	平成27年度	木造	20,800	24,100	27,500	31,000	35,500	40,900	-	-
15 室浜	東松島市宮戸字鹿島一丁目3番地11	2LDK 単身可	1	平屋建戸建	無	平成27年度	木造	19,200	22,200	25,400	28,600	32,700	37,800	-	-
16 沢田前	東松島市小松字沢田前45番地17	2LDK	1	平屋建戸建	無	平成27年度	木造	20,900	24,100	27,600	31,100	35,500	41,000	-	-
17 野蒜ヶ丘①	東松島市野蒜ヶ丘三丁目23番地13	2LDK	1	2階建戸建	無	平成29年度	木造	22,600	26,000	29,800	33,600	38,400	44,300	-	-
18 野蒜ヶ丘②	東松島市野蒜ヶ丘二丁目8番地8	2LDK 告知事項有	1	平屋建戸建	無	平成29年度	軽量鉄骨造	20,600	23,800	27,300	30,700	35,100	40,600	-	-

※告知事項有住宅についての詳細は、お問い合わせください。

※共益費...約1,000円/年(使用実績に応じて毎年変更になります)
※駐車場使用料...14,600円/年

◆住宅間取り

※参考図面です。実際と異なる場合は、現状優先となります。
※実際の募集住戸が図面と反転タイプになっている場合があります。

【1. 柳の目西】2LDK



【2. 五味倉①】4K

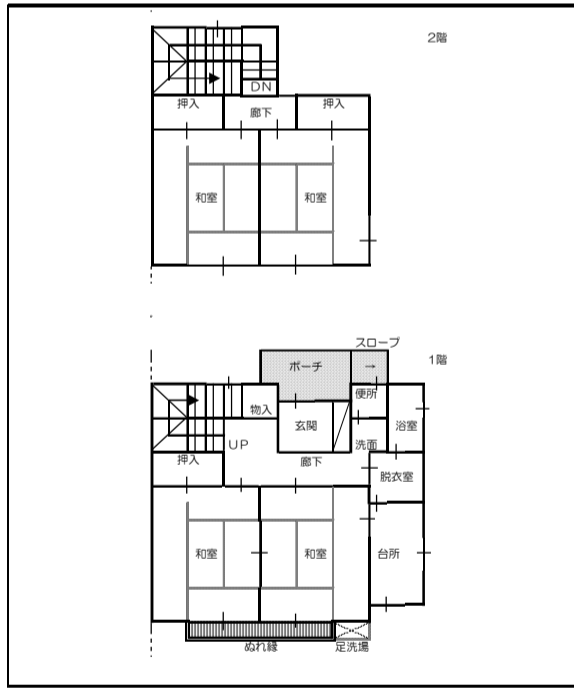

【3. 五味倉②】4K

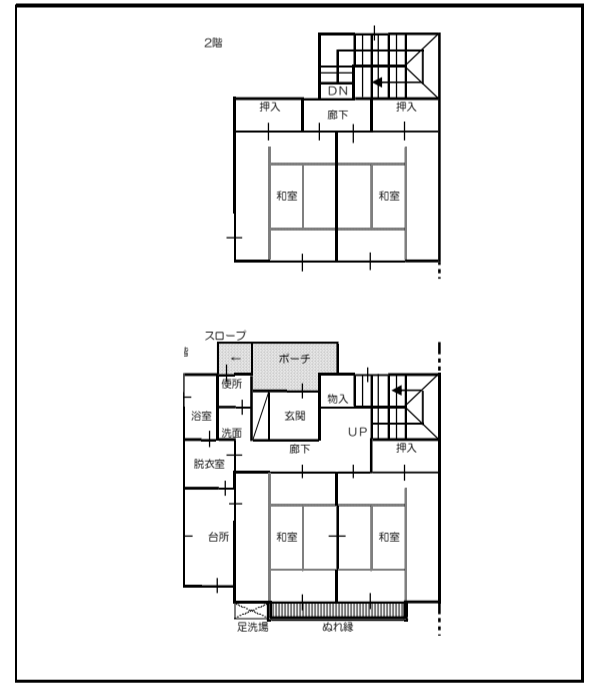

【4. 五味倉③】3K

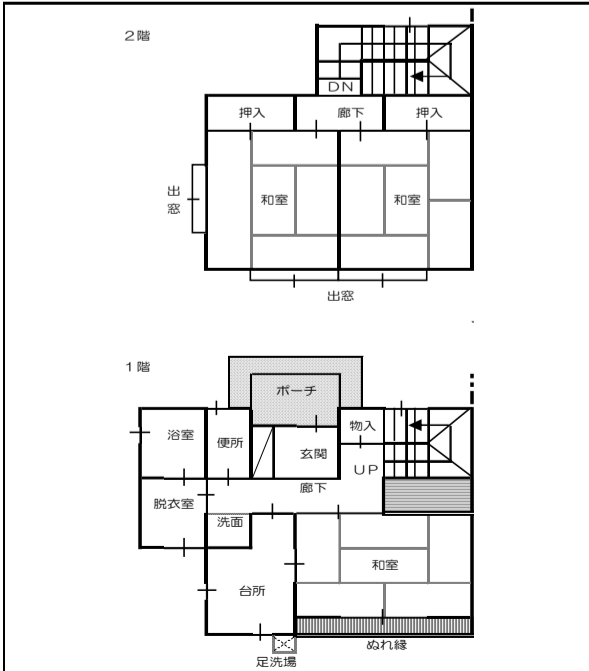

【5. 小野駅前①】3K

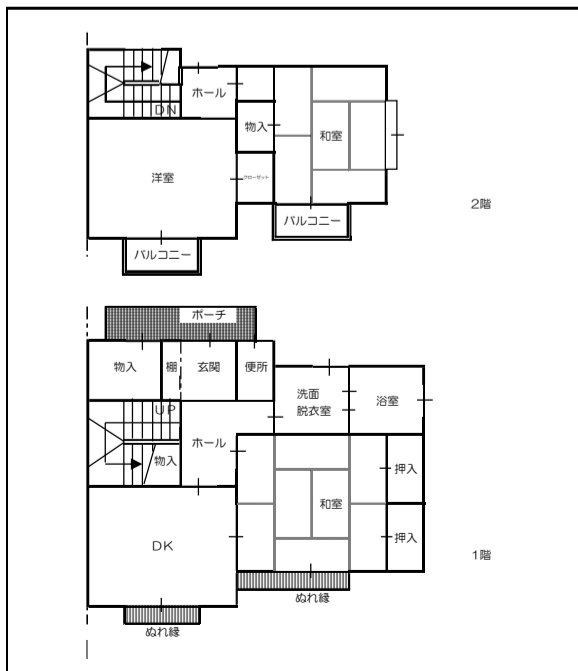

【6. 小野駅前②】3LDK

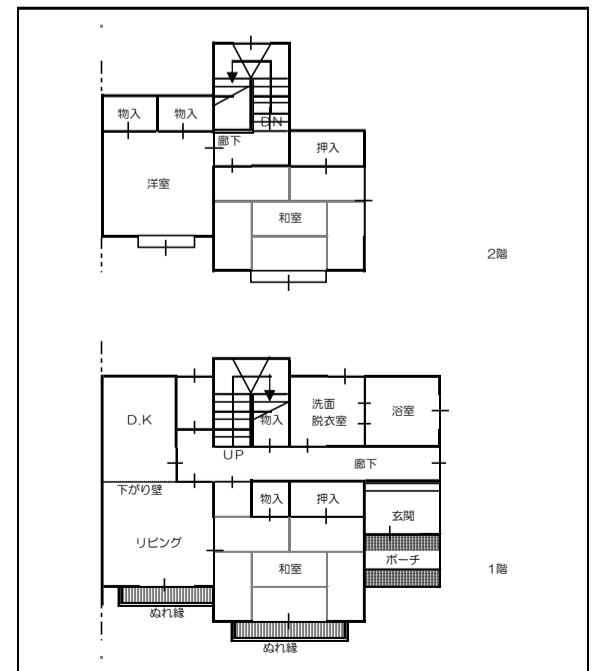

【7. 小野駅前北】 2LDK

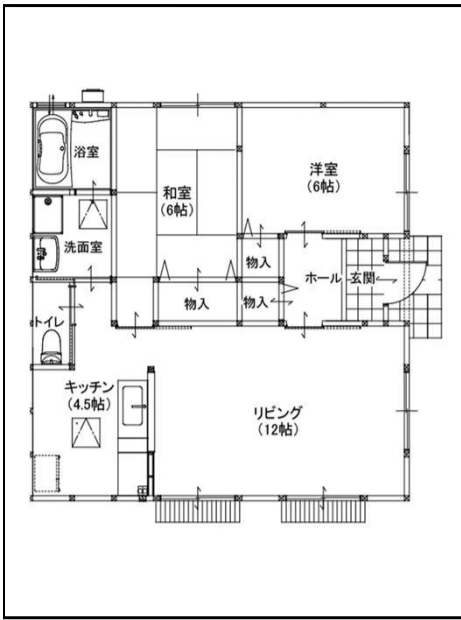

【8. 小松南①】 2LDK

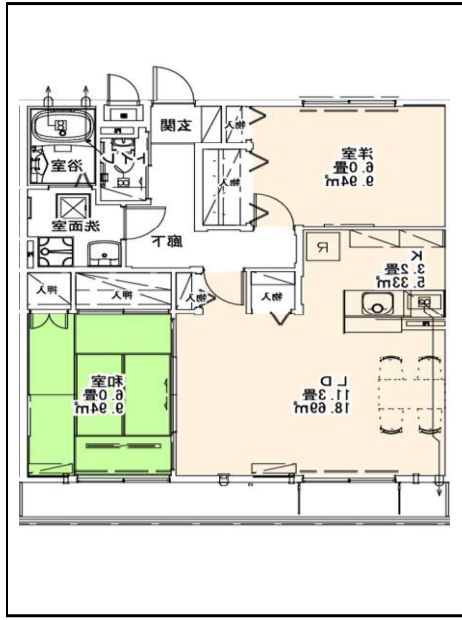

【9. 小松南②】 2LDK

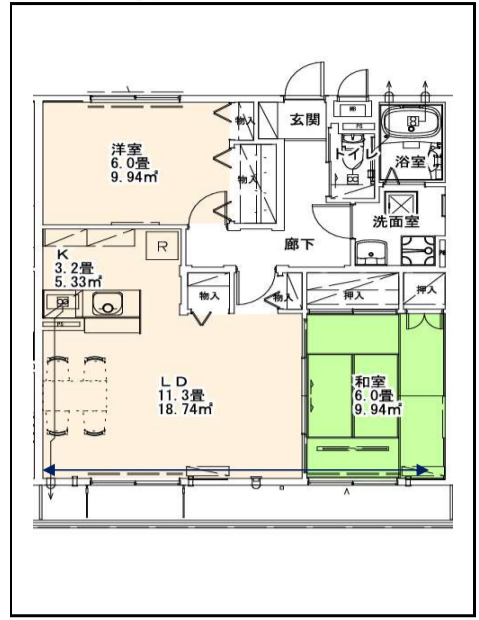

【10. 小松南③】 2LDK

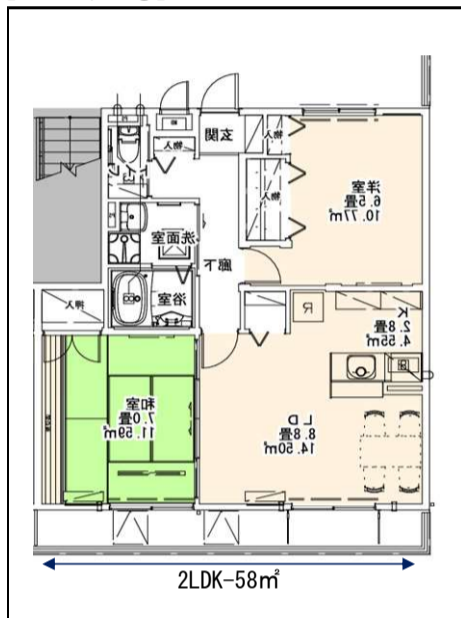

【11. 川前四番】 1LDK ※単身可

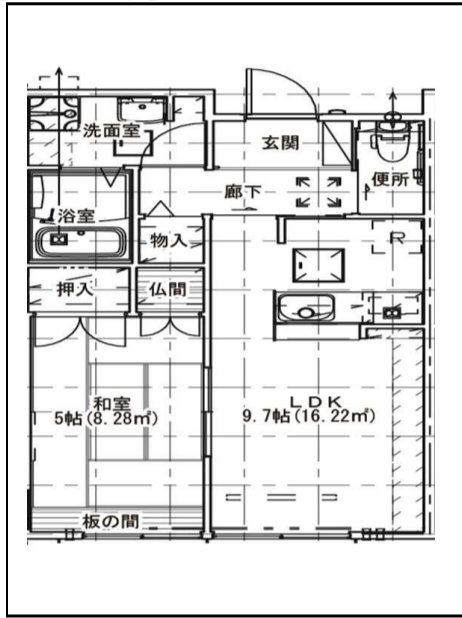

【12. あおい①】 2LDK

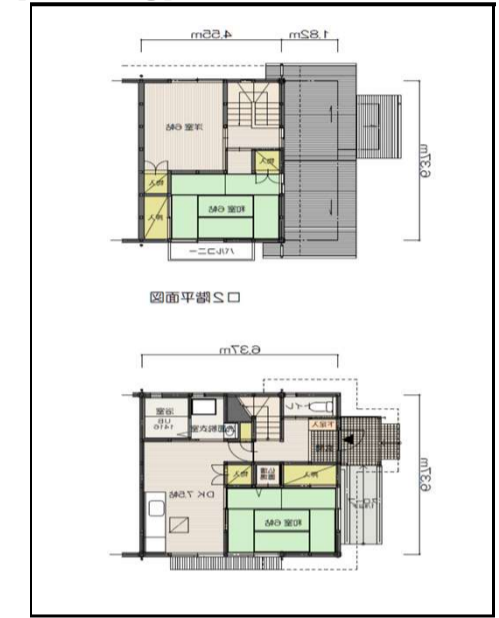

【13. あおい②】 3LDK

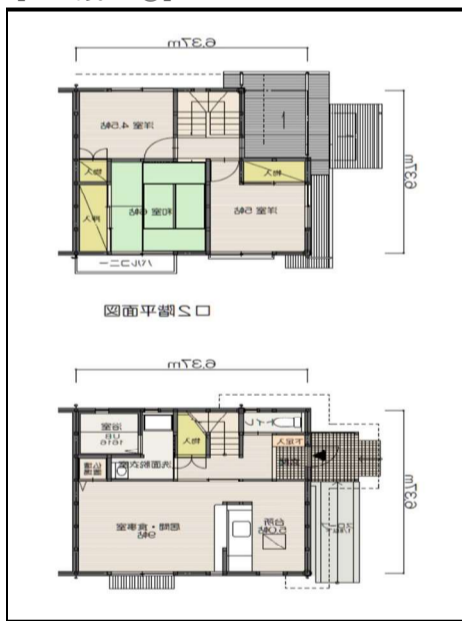

【14. 矢本西】 2LDK

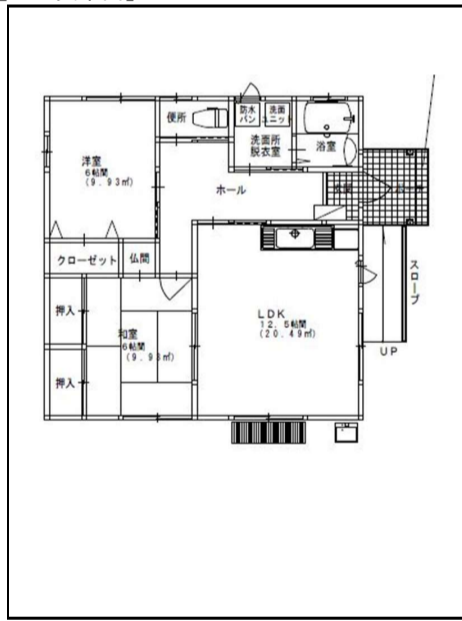

【15. 室浜】 2LDK 単身可

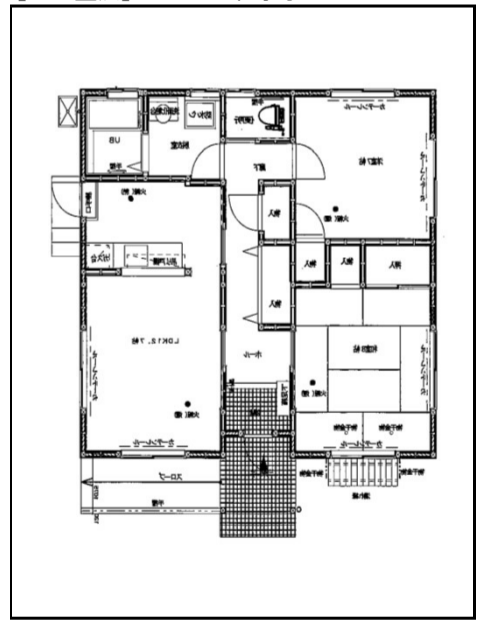

【16. 沢田前】 2LDK



【17. 野蒜ヶ丘①】 2LDK



【18. 野蒜ヶ丘②】 2LDK ※告知事項有

