

令和6年6月 定期募集住宅一覧(東松島市)

◆募集期間 令和6年6月1日(土)～12日(水)まで(当日消印有効)

◆市営住宅 入居資格に該当されている方であれば、どなたでも申込できます。

ただし、単身での申し込みの場合は「**単身可**」住宅のみとなります。(単身条件を満たす必要があります)

募集住戸の部屋内画像等は右記のQRコード(東松島市営住宅管理センター ホームページ)からご確認ください。

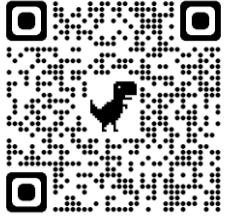

住宅名	所在地	形式	募集戸数	階数等	エレベーター有無	完成年度	構造	家賃一覧表(目安)						共益費【月額】	駐車場使用料【日額】	小学区
								一般階層				裁量階層				
								A	B	C	D	E	F			
								0円～	104,001円～	123,001円～	139,001円～	158,001円～	186,001円～	※1	※2	
								104,000円	123,000円	139,000円	158,000円	186,000円	214,000円			
1	川前二	東松島市赤井字川前二	1	集合1F	無	平成25年度	木造2階建	18,900	21,900	25,000	28,200	32,200	37,200	月額510円	日額40円	赤井
2	川前四番	東松島市赤井字川前四番	1	2階建長屋	無	平成25年度	軽量鉄骨造	22,300	25,800	29,500	33,200	38,000	43,800	月額890円	日額40円	赤井
3	小松南	東松島市小松字谷地	1	集合2F	有	平成25年度	軽量鉄骨造3階建	22,500	25,900	29,700	33,500	38,200	44,100	月額1,680円	日額40円	矢本西
4	あおい	東松島市あおい一丁目	1	2階建2戸1	無	平成28年度	木造	22,500	25,900	29,700	33,500	38,200	44,100	—	日額40円	矢本東
5	下浦①※3 単身可	東松島市矢本字下浦	4	集合4F	無	令和3年度大規模改修	鉄筋コンクリート造4階建	12,500	14,500	16,600	18,700	21,300	24,600	月額840円	日額50円	矢本東
6	下浦②※3 単身可	東松島市矢本字下浦	10	集合1F(4戸) 3F(3戸) 4F(3戸)	無	令和5年度大規模改修	鉄筋コンクリート造4階建	12,400	14,400	16,400	18,500	21,200	24,400	月額840円	日額50円	矢本東

※1 共益費…各団地毎の使用実績に応じて毎年変更になります。

※2 駐車場…集合住宅の駐車場の貸出は原則1台となります。

※3 募集が複数戸ある住宅は当選番号順に部屋を選択していただきます。

(入居申込み応募の手引き14ページの連番制による抽選方法を参照)

希望の階数にならない場合がありますのでご了承のうえ、お申し込みください。

◆住宅間取り

※参考図面です。実際と異なる場合は、現状優先となります。

※実際の募集住戸が図面と反転タイプになっている場合があります。

【 1. 川前二 】 2LDK

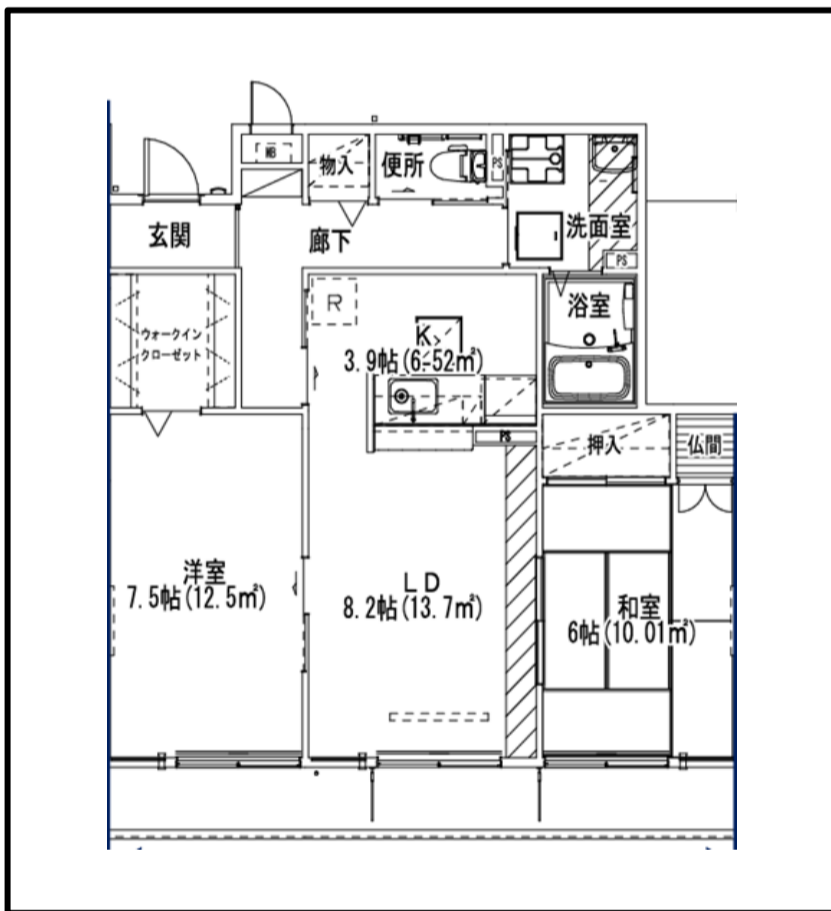

【 2. 川前四番 】 3LDK

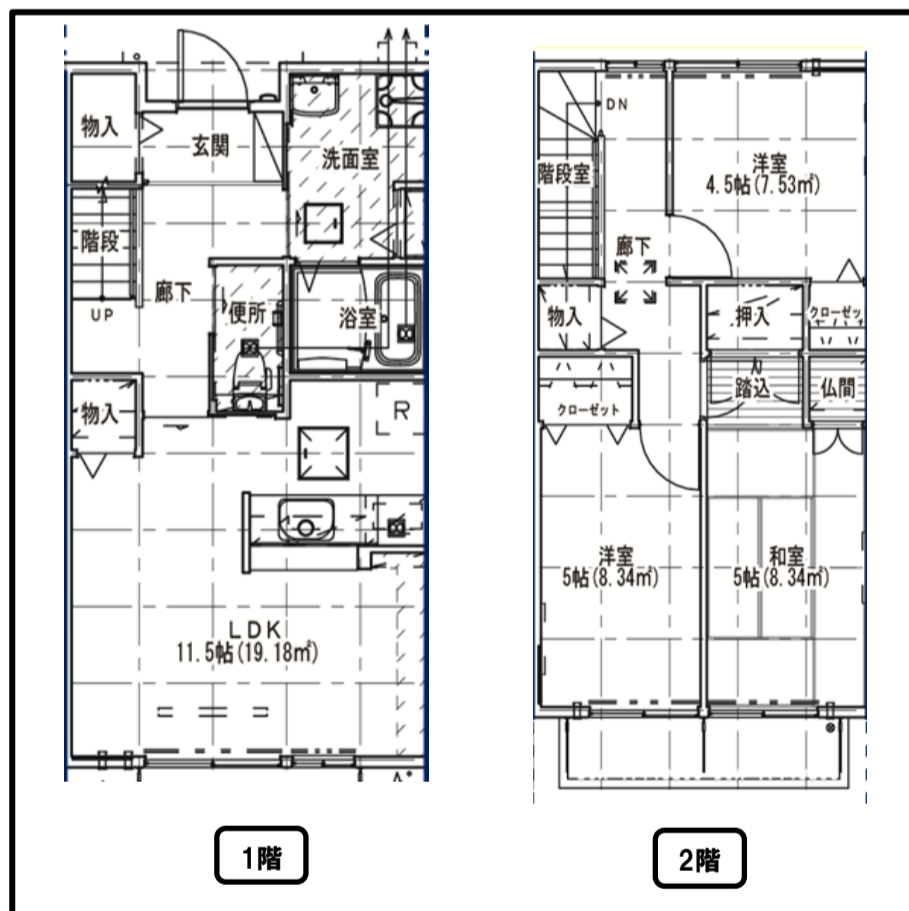

【 3. 小松南 】 3LDK

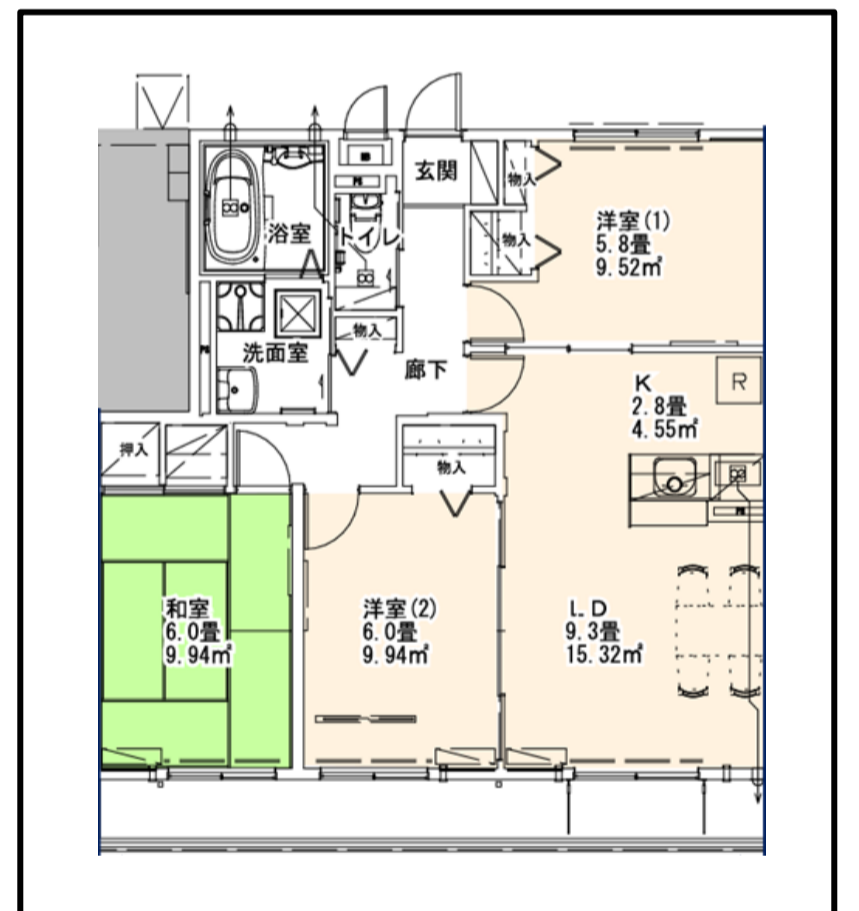

【 4. あおい 】 2LDK

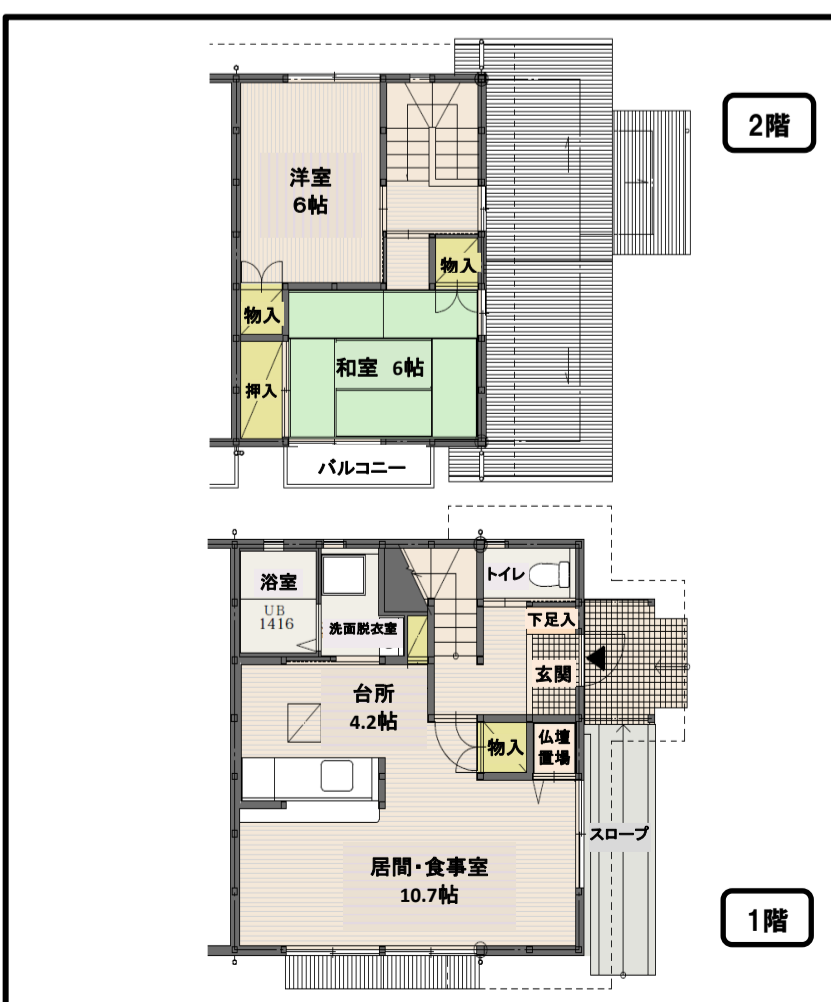

【 5. 下浦① 】 2LDK 単身可



【 6. 下浦② 】 2LDK 単身可

