令和7年4月　追加募集住宅一覧（東松島市）

◆募集期間　　令和7年4月8日（火）～15日（火）まで

◆市営住宅　　入居資格に該当されている方であれば、どなたでも申込できます。
ただし、単身での申し込みの場合は「単身可」住宅のみとなります。（単身要件を満たす必要があります）
※今回の定期募集では「単身可」の対象住宅はありません。

募集住戸の部屋内画像等は右記のQRコード（東松島市営住宅管理センター　ホームページ）からご確認ください。

	住宅名	所在地	形式	募集戸数	階数等	エレベーター有無	完成年度	構造	家賃一覧表（目安） 一般階層 A 0円～104,000円	B 104,001円～123,000円	C 123,001円～139,000円	D 139,001円～158,000円	裁量階層 E 158,001円～186,000円	F 186,001円～214,000円	共益費【月額】※1	駐車場使用料【日額】※2	小学区
1	野蒜ケ丘①	東松島市野蒜ケ丘二丁目	2LDK	1	集合長屋	無	平成29年度	木造	19,000	22,000	25,100	28,300	32,400	37,400	—	日額40円	宮野森
2	野蒜ケ丘②※車椅子	東松島市野蒜ケ丘二丁目	2LDK	1	集合長屋	無	平成29年度	木造	18,800	21,700	24,800	27,900	31,900	36,900	—	日額40円	宮野森
3	野蒜ケ丘③	東松島市野蒜ケ丘二丁目	2LDK	1	2階建戸建	無	平成29年度	木造	21,700	25,100	28,700	32,400	37,000	42,700	—	—	宮野森
4	野蒜ケ丘④	東松島市野蒜ケ丘三丁目	2LDK	2	集合長屋	無	平成29年度	木造	19,000	22,000	25,100	28,300	32,400	37,400	—	日額40円	宮野森

※1　共益費・・・各団地毎の使用実績に応じて毎年変更になります。

※2　駐車場・・・集合住宅の駐車場の貸出は原則1台となります。

※3　車椅子・・・車椅子使用者限定（肢体不自由により障害者手帳を交付され、常に車椅子を使用して生活している方がいる世帯）

◆住宅間取り

※参考図面です。実際と異なる場合は、現状優先となります。
※実際の募集住戸が図面と反転タイプになっている場合があります。

【 1. 4. 野蒜ケ丘 ① ④ 】 2LDK

【 2. 野蒜ケ丘 ② 】 2LDK ※車椅子

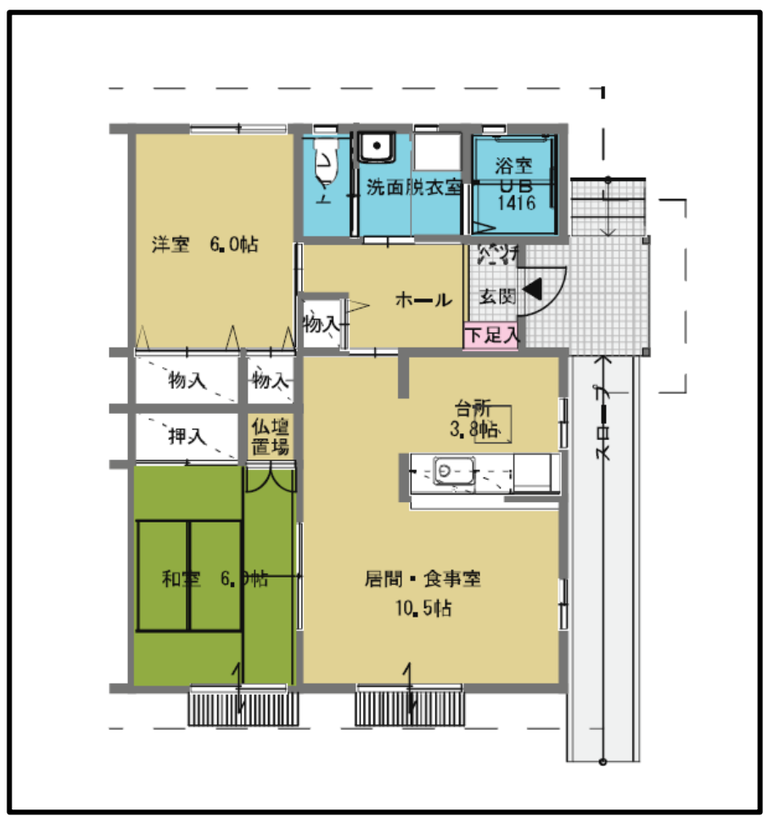

【 3. 野蒜ケ丘 ③ 】 2LDK